

LATVIJAS REPUBLIKA

SITUĀCIJAS PLĀNS

Zemes vienības kadastra apzīmējums: 4076 003 0437

Situācijas elementi uzņēmēti: 2012.gada 07.maijā

Plāna mērogs 1: 2000

Zemes vienības platība: 3.19 ha

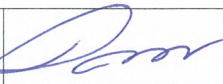
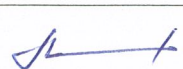

SIA "Latvijasmernieks.lv" Bauskas biroja vadītāja	Dace Sporāne		28.05.2012.
Ierosinātājs ir informēts par kadastrālās uzņemšanas laikā veiktajām darbībām, to rezultātiem.	Rundāles novada domes priekšsēdētājs Aivars Okmanis		7.06.2012.

ZEMES LIETOŠANAS VEIDU EKSPLIKĀCIJA

Zemes vienības platība ha	ZEMES LIETOŠANAS VEIDU EKSPLIKĀCIJA													
	Lauksaimniecībā izmant. zeme	tajā skaitā				Meži	Krūmāji	Purvi	Ūdens objektu zeme	tajā skaitā		Zeme zem ēkām un pagalmiem	Zeme zem ceļiem	Pārējās zemes
		Arozme	Augļu dārzi	Pļavas	Garības					zem ūdeņiem	zem zivju dīķiem			
3.19	2.93	2.93	-	-	-	-	-	0.24	0.24	-	-	0.02	-	

X=251200
Y=501800

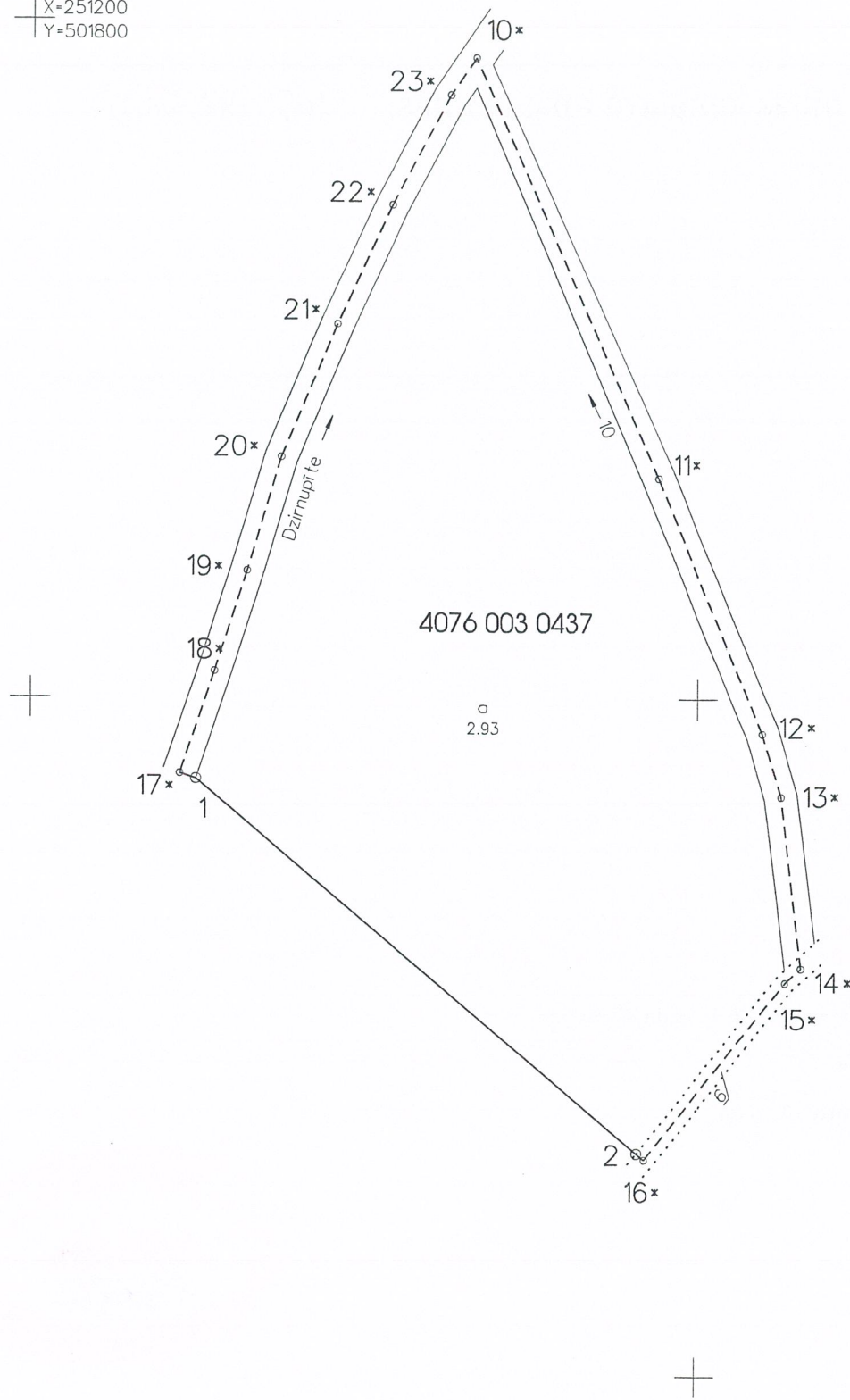

Plāna mērogs 1:2000

Zemes vienības platība 3.19 ha

Mērnieks Nadežda Sedjukeviča (sert. Nr. AB000000094, derīgs no 17.04.2012. līdz 16.04.2017. apliecina, ka plāns izgatavots atbilstoši Ministru kabineta 2011.gada 27.decembra noteikumiem Nr.1019 "Zemes kadastrālās uzmērīšanas noteikumi")

Nadežda Sedjukeviča

07.05.2012.