

LATVIJAS REPUBLIKA

ZEMES VIENĪBAS ROBEŽU, SITUĀCIJAS UN APGRŪTNĀJUMU PLĀNS

Zemes vienības kadastra apzīmējums: 4076 003 0521

Zemes kadastrālā uzmērīšana veikta, pamatojoties uz Bauskas rajona Rundāles pagosta 2008.gada 30.septembra lēmumu Nr.10.,10.p. "Par lauku apvidus zemes izvērtēšanu"

Apgrūtinājumu saraksts:



1.	150301 - ceļa servitūta teritorija - 0.02 ha (Nekustamā īpašuma objekta apgrūtinājumi noteikti, pamatojoties uz Rundāles pag.pasomes 2008.gada 30.septembra lēmumu Nr.10)
----	--

Robežas uzmērītas 2011.gada 18.februārī
Apvidus objektu uzmērīti 2011.gada 18.februārī
Apgrūtinājumu plāns sastādīts 2011.gada 18.februārī
Plāna mērogs 1:2000
Zemes vienības platība 2.60 ha

Zemes kadastrālās uzmērīšanas darbus veica VSIA "Latvijas Valsts mēriņeks", reg.Nr. 40003783960,
Mārstolu iela 19, Rīga, LV-1050

Bauskas birojs, Uzvaras iela 1, Bauska, LV-3901

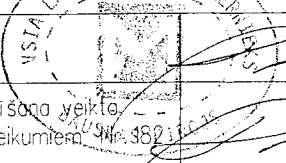
Sertificēts mēriņeks Dace Sporāne (sert.Nr.AB000000063, derīgs no 22.12.2010. līdz 21.12.2015.)

VSIA "Latvijas Valsts mēriņeks" Bauskas biroja vadītāja		Dace Sporāne	18.02.2011.
Sertificēts mēriņeks apliecina, ka zemes kadastrālā uzmērīšana veikta atbilstoši LR Ministru kabineta 2007. gada 20. marta noteikumiem Nr.382 "Noteikumi par nekustamā īpašuma objekta noteikšanu."		Dace Sporāne	18.02.2011.
Ierosinātājs ir informēts par Zemes kadastrālās uzmērīšanas laikā veiktajām darbībām, to rezultātiem.		Rundāles novada domes priekšsēdētājs Aivars Okmanis	4.03.2011.

ZEMES LIETOŠANAS VEIDU EKSPLIKĀCIJA

Zemes vienības platība ha	Lauksaimniecībā izmant. zeme	TAJĀ SKAITĀ				Meži	Krūmāji	Purvi	Zem ūdeņiem	t.sk. zem zivju dīķiem	Zem āķrām un pagalmiem	Zem ceļiem	Pārējās zemes
		Arauzeme	Augļu dārzeņi	Plūvas	Gmības								
2.60	2.53	-	-	-	2.53	-	-	-	0.05	-	-	0.02	-

ZEMES VIENĪBAS IZVIETOJUMA SHĒMA

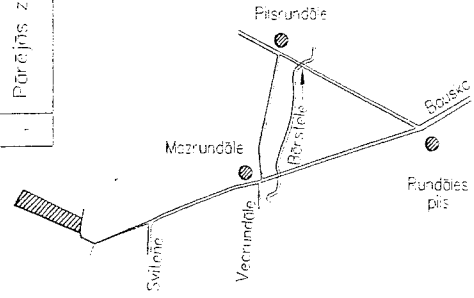

ZEMES VIENĪBAS ROBEŽPUNKTU KOORDINĀTAS
 Koordinātu sistēma LKS92 TM
 Mēroga koeficients: 0.9996001

Nr	X	Y
15•	251739.18	499304.73
16•	251688.72	499296.62
17•	251669.90	499295.87
18	251671.61	499291.60
1	251832.59	498964.27
19•	251803.63	498962.63
20•	251875.80	499008.23

• apvidū nenostiprināts robežpunkts

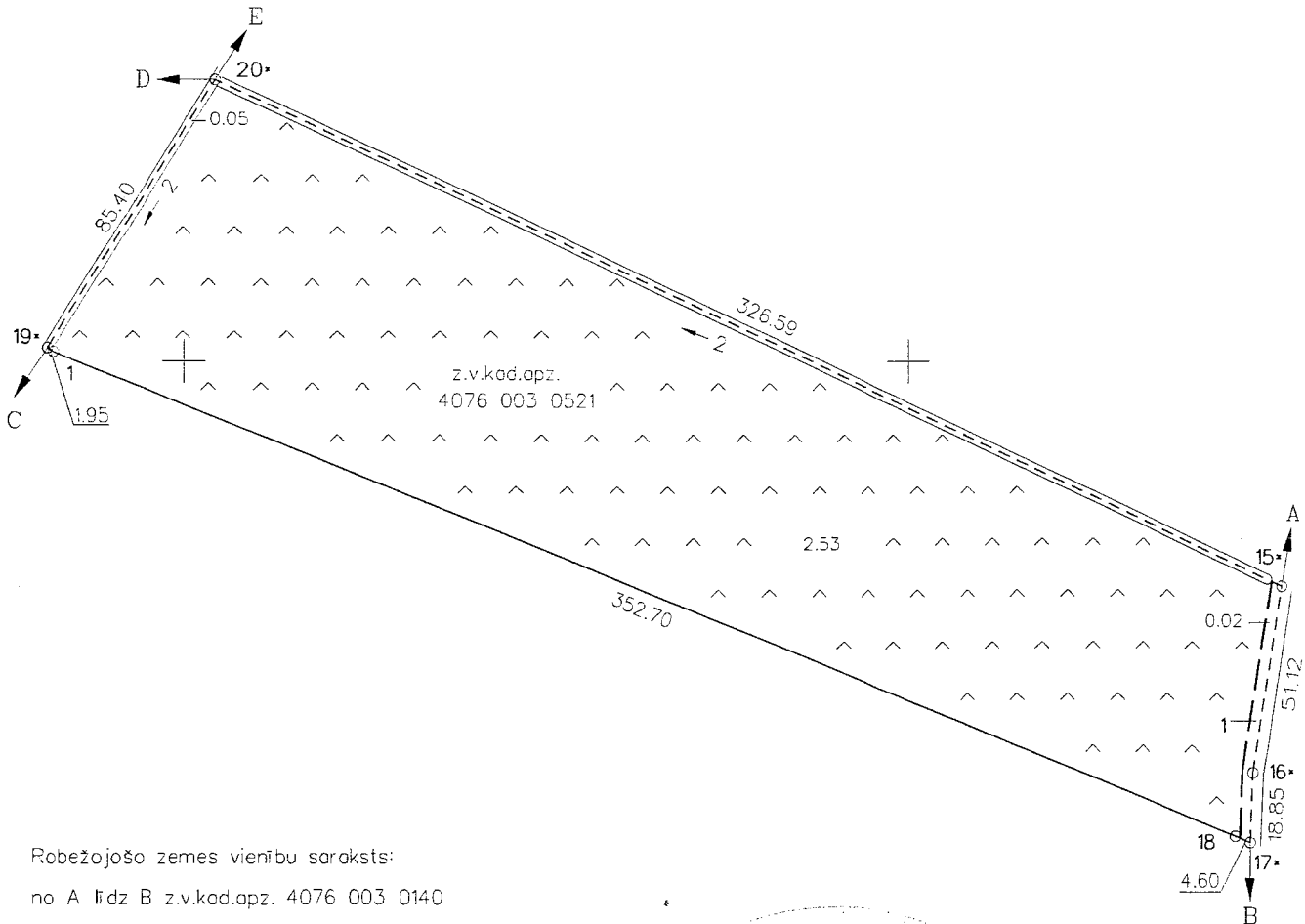

- Robežojošo zemes vienību saraksts:
- no A līdz B z.v.kod.apz. 4076 003 0140
 - no B līdz C z.v.kod.apz. 4076 003 0181
 - no C līdz D z.v.kod.apz. 4076 002 0008
 - no D līdz E z.v.kod.apz. 4076 002 0036
 - no E līdz A z.v.kod.apz. 4076 003 0141

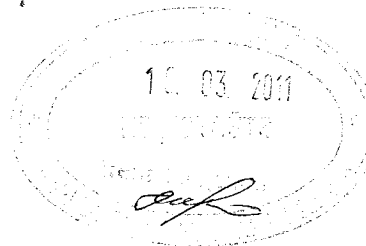

Plāna mērogs 1: 2000
 Zemes vienības platība 2.60 ha

Saīsinājumi:
 z.v.kod.apz. - zemes vienības kadastra apzīmējums

Saskaņoja: Rundāles nov. domes priekšsēd.	<i>paraksts</i>	Aivars Okmanis	04.03.11.
Plānu izgatavoja sertificēts mērnieks	<i>paraksts</i>	Dace Sporāne	18.02.2011.